

COMUNE DI ROSETO DEGLI ABRUZZI  
SETTORE II - OPERE PUBBLICHE

**PROGETTO DI FATTIBILITA' TECNICO-ECONOMICA**

**RIGENERAZIONE E AMMODERNAMENTO DELL'IMPIANTO  
POLISPORTIVO DI MONTEPAGANO**

PROPOSTA DI FINANZA DI PROGETTO AI SENSI DELL'ART. 5 D.LGS 38/2021

UBICAZIONE: VIA BOREA n. 9999, FRAZ MONTEPAGANO - 64026 ROSETO DEGLI ABRUZZI

PROPONENTE: ASD BELVEDERE PAGANESE - CORSO UMBERTO I n. 5, 64026 ROSETO DEGLI ABRUZZI

C.F. 91057100678 - P.IVA 02094950678

Tavola n. <b>02</b>	Titolo tavola <b>STATO DI FATTO</b>	
Contenuto: - PLANIMETRIA GENERALE - PIANTA - SEZIONI - PROSPETTI - DATI METRICI	IL PROPONENTE Il Legale Rappresentante Sig. Di Filippo Ercole (F.to digitalmente)	IL PROGETTISTA Arch. Paolo Taraschi (F.to digitalmente)
Cod. elaborato <b>PFTE_04</b>	Rev. n. <b>01</b>	Data <b>03 maggio 2024</b>

STUDIO DI ARCHITETTURA PAOLO TARASCHI  
Via giotto 6, 64026 Roseto degli Abruzzi - tel. 0858944501 - cell. 3294258728 - mail: paolotaraschi@gmail.com  
P.E.C. paolo.taraschi@archiworldpec.it - P.IVA 01895110672 - c.f. TRS PLA 83M20 L103T

PLANIMETRIA GENERALE - Scala 1:500

area di intervento



TABELLA DATI METRICI		
<b>A</b>	<b>AREA DI INTERVENTO (Sup. catastale)</b>	
- Part. 621	95,00	m <sup>2</sup>
- Part. 622	3.587,00	m <sup>2</sup>
- Part. 624	4.190,00	m <sup>2</sup>
- Part. 625	6.093,00	m <sup>2</sup>
	<b>TOTALE</b>	<b>13.965,00</b>
<b>B</b>	<b>AREE AD USO SPORTIVO</b>	
- Campo da calcetto	1.075,25	m <sup>2</sup>
- Campo da tennis	666,00	m <sup>2</sup>
- Locali ad uso spogliatoio	217,98	m <sup>2</sup>
- Campo da bocce	215,00	m <sup>2</sup>
	<b>TOTALE</b>	<b>2.174,23</b>

LOCALE AD USO SPOGLIATOIO  
Scala 1:200



PROSPETTO SUD

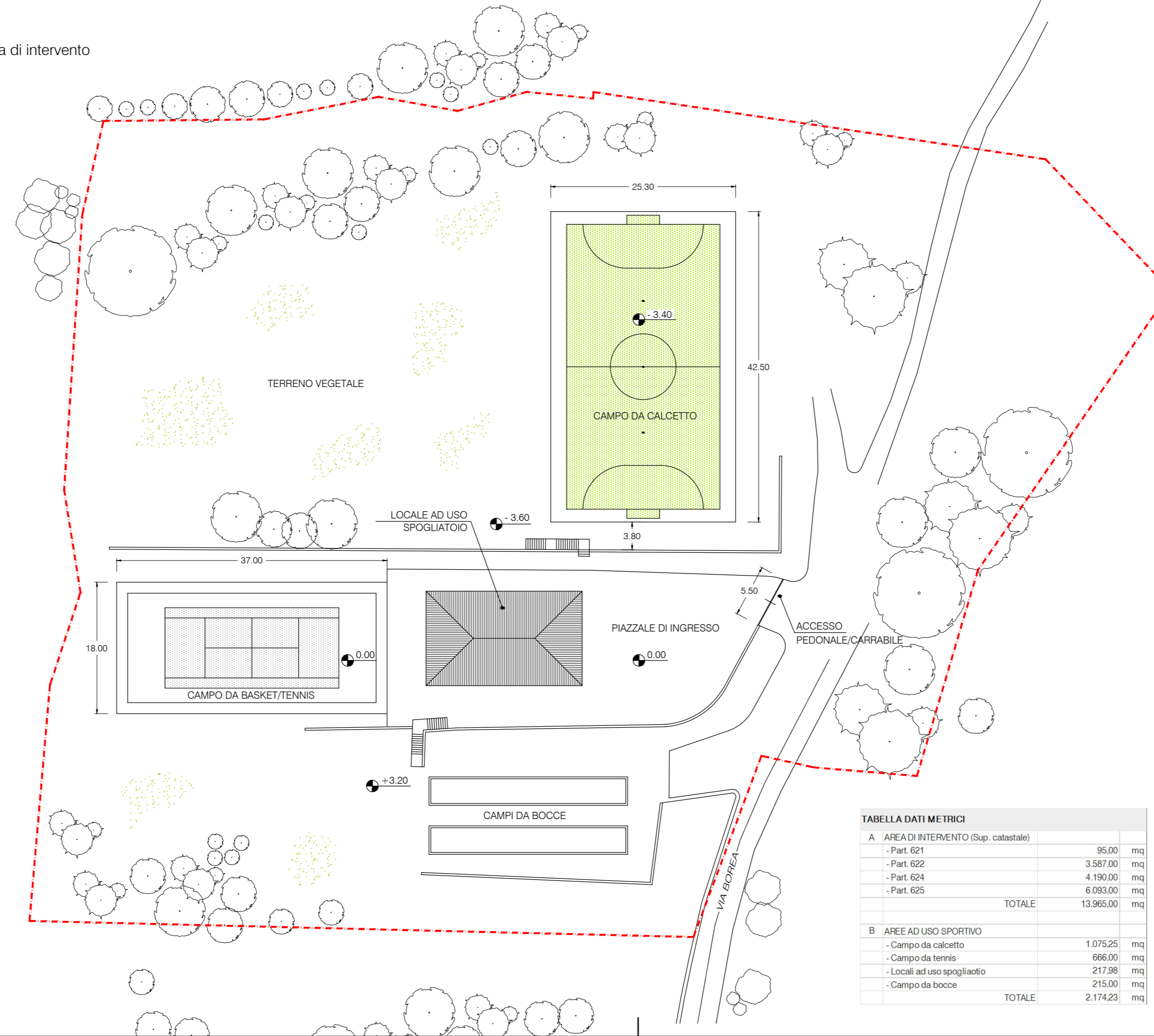
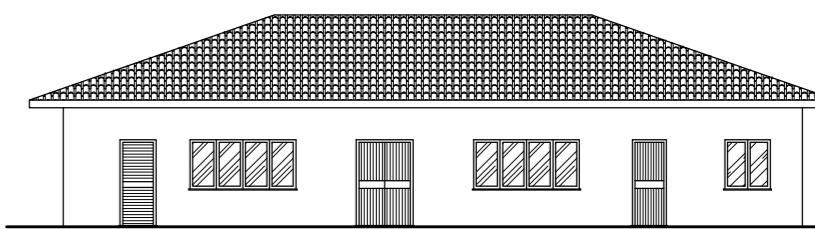
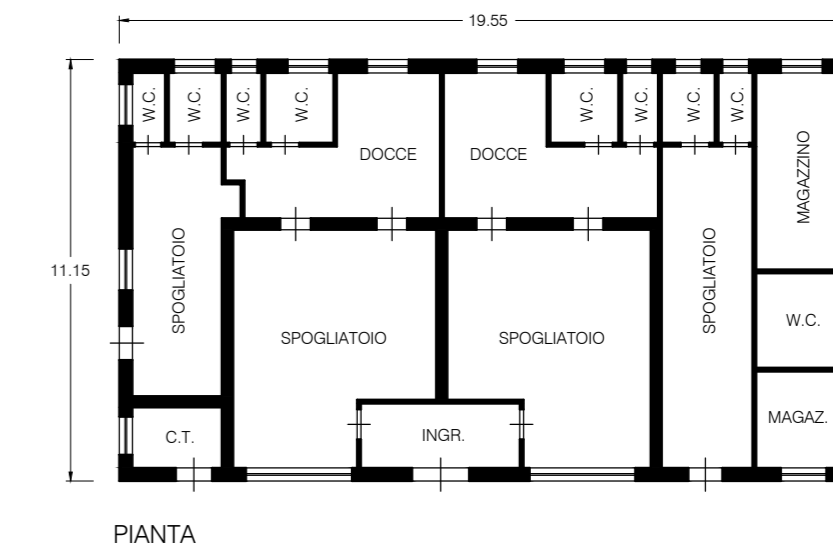
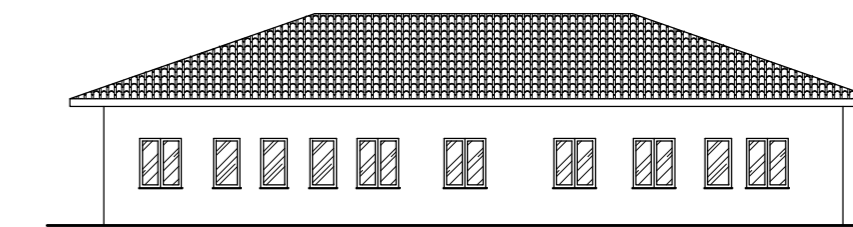

PROSPETTO NORD

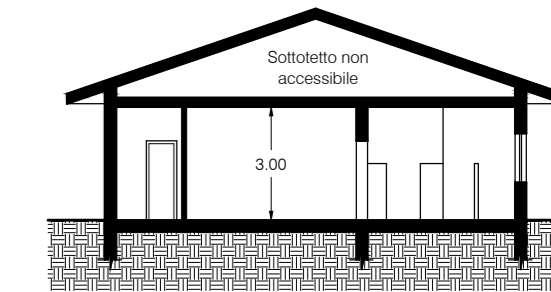

SEZIONE TRASVERSALE

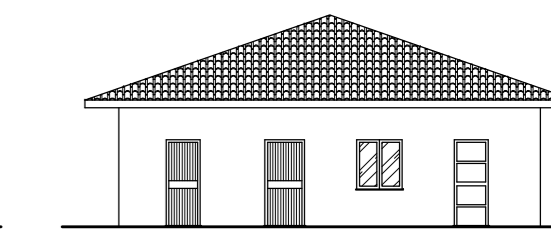

PROSPETTO EST

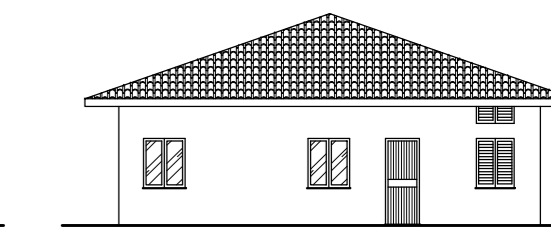

PROSPETTO OVEST

DETTAGLIO QUOTE ALTIMETRICHE  
Scala 1:100

